

# BEBAUUNGSPLAN STIRPE NR. 5

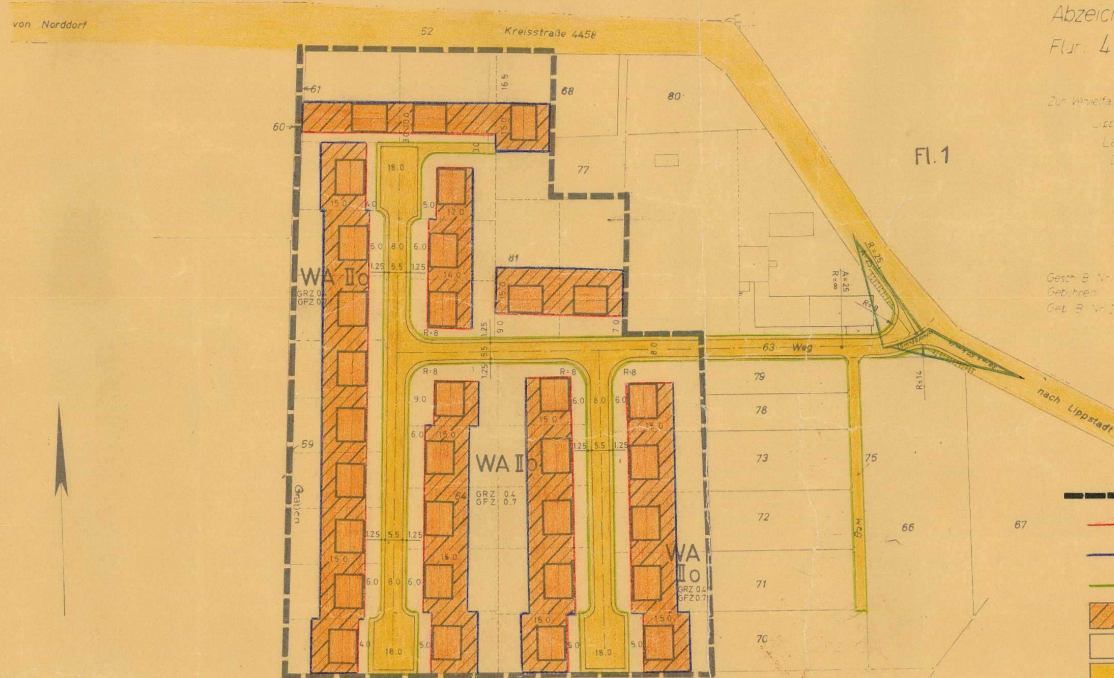

Vermessungsverwaltung  
Lippstadt  
Gemeindeamt Stirpe  
Abzeichnung der Flurkarte  
Flur 4 Maßstab 1:1000  
Neukartierung

Zur Wirkfähigkeit im Rahmen und außerhalb  
Lippstadt den 26.10.1968  
Landkreis Lippstadt  
Der Oberinspektor  
-Katasteramt-  
I.A.

Gez. B. Nr. 0120/68  
Gebühren 86,30 DM  
Gez. B. Nr. 1422/68

## ALLG. WOHNGEBIET (WA I0)

ZAHL DER VOLLGESCHOSSE	1	2 (HÖCHSTGRENZE)
GRUNDFLÄCHENZAHL	0.4	0.4
GESCHOSSFLÄCHENZAHL	0.4	0.7

- PLANGEBIET
- BAULINIE
- BAUGRENZE
- STRASSENBEGRENZUNGSLINIE
- ÜBERBAUBARE GRUNDSTÜCKSFÄCHE
- NICHT ÜBERBAUBARE GRUNDSTÜCKSFÄCHE
- VERKEHRSFLÄCHE
- GEBÄUDEURISSE NACHRICHTLICH
- SICHTDREIECK, ist von allen sichtbehindernden Anlagen ab 70cm über Oberkante Fahrbahn freizuhalten

Nebenanlagen im Sinne des §14 der BauNVO sind zulässig.  
Es gilt die Baunutzungsverordnung 1962 (Bundesgesetzblatt I S. 429)

Es wird bescheinigt, dass die Darstellung des gegenwärtigen Zustandes richtig und die Festlegung der Baulinien geometrisch eindeutig ist (Höhen ausgenommen).  
Landkreis Lippstadt Katasteramt

gez. Bohle  
Kreisobervermessungsrat

Dieser Plan ist gemäß §10 des BBauG vom 23.6.1960 (BGBl. S. 341) und des §4 der Gemeindeordnung für das Land Nordrhein-Westfalen vom 18.10.1952 (GS. NW S. 187) von der Gemeindevertretung am 29.10.1968 als Sitzung beschlossen.  
Stirpe, den 29.10.1968

*Ernst Verlaan*  
Bürgermeister  
*Müller*  
Ratsmitglied

Dieser Plan als Entwurf, einschl. der Begründung hat gemäß §2(6) BBauG vom 8.4.1968 bis 8.5.1968 offengelegen.  
Stirpe, den 8.5.1968

*Ernst Verlaan*  
Bürgermeister

Dieser Plan ist gemäß §11 des BBauG mit Verfügung vom 30.10.1969 genehmigt worden.

Arnsberg, den 30.10.1969

*Ernst Verlaan*  
Bürgermeister  
*Müller*  
Ratsmitglied

Dieser mit Verfügung vom 30.10.1969 genehmigte Bebauungsplan liegt gemäß §12 des BBauG vom 23. Juni 1960 (BGBl. S. 341) während der Dienststunden im Bauamt öffentlich aus.

*Müller*  
Bürgermeister  
Der Bebauungsplan ist seit dem 3.11.1970 rechtskräftig.  
*Müller*  
Bürgermeister

Planbearbeitung:  
der Oberkreisdirektor  
Abteilung Planung  
Lippstadt, den 10.2.1967

*Müller*  
Kreisbaurät  
Planer